Gamla Malmö

100 foto från förr – Malmö museum – Anders Dernback

Damen handlar
Vitkål
och
mannen heter
Terry

Banérskajen
Fiskare sköter om sina nät

Ännu säljer man fisk vid Banérskajen

Näten är viktiga
för fiskaren
inte för stora hål
Banérskajen

Malmös välmående medelklass har parkerat vid sin gedigna villa i rött tegel på 1950 talet (1958)

1901

Blir det soligt idag? Baddräkten torkar nog på 4 timmar då?

”Visst frun”
en hel
Falukorv

Då firade man Barnens dag men även de Gamlas dag som fick en egen dag

”Ulla”..
Spring upp
och
hämta borsten

”Aj vad skridskor skaver på anklarna”

Fan vad bra Vi är!!

”Säg efter mig”

”Jag kan flyga”

För f.n flytta på
”Tjocke Karl”
så vi får parkeringar

Katolskt bröllop finns, men kan man ha en Katolsk student?

”Vadå…hög STANDARD”

Pitt o Reskt

Här hände det ett mord

”Ä dä poo turrsta då dä Tömmer Dassen?”

Vi får väl göra det!

Vadå?

Lägga om taket!

Skomakargatan 8 Malmö år 1931

”Vems barn har
Sämst
SKOR”

Varför bara så många KORSVIKES HUS?
Jo..
det räddade träden

Här träffades fiskar och fjärilar

dvs

Torskar o Horor Hospitalsgatan

Harald Bager..
För fn ta det
Dj.. Fotot
Jag behöver gå
på dass

Mölle ett
Bager tillhåll på
sommaren

”Tänk om vi hade råd”
Vadå?
Att åka till RIVIERAN?

Men vi är ju redan där!

Gustav Adolfs Torg längs med Rivieran

När kommer Mor med kaffet?

Skönt att se någon annan hålla i kameran än Harald

Harald Bager tog tusentals bilder!

Malmö museum äger ”Rubbet”

Tänk om jag bara hade varit Yngre!

”Harald Bager”

”Vad är det du läser Harald”?

Bild med ENERGI

Elverket

”Slottet” först museum sedan bibliotek” 1902 blev det klart

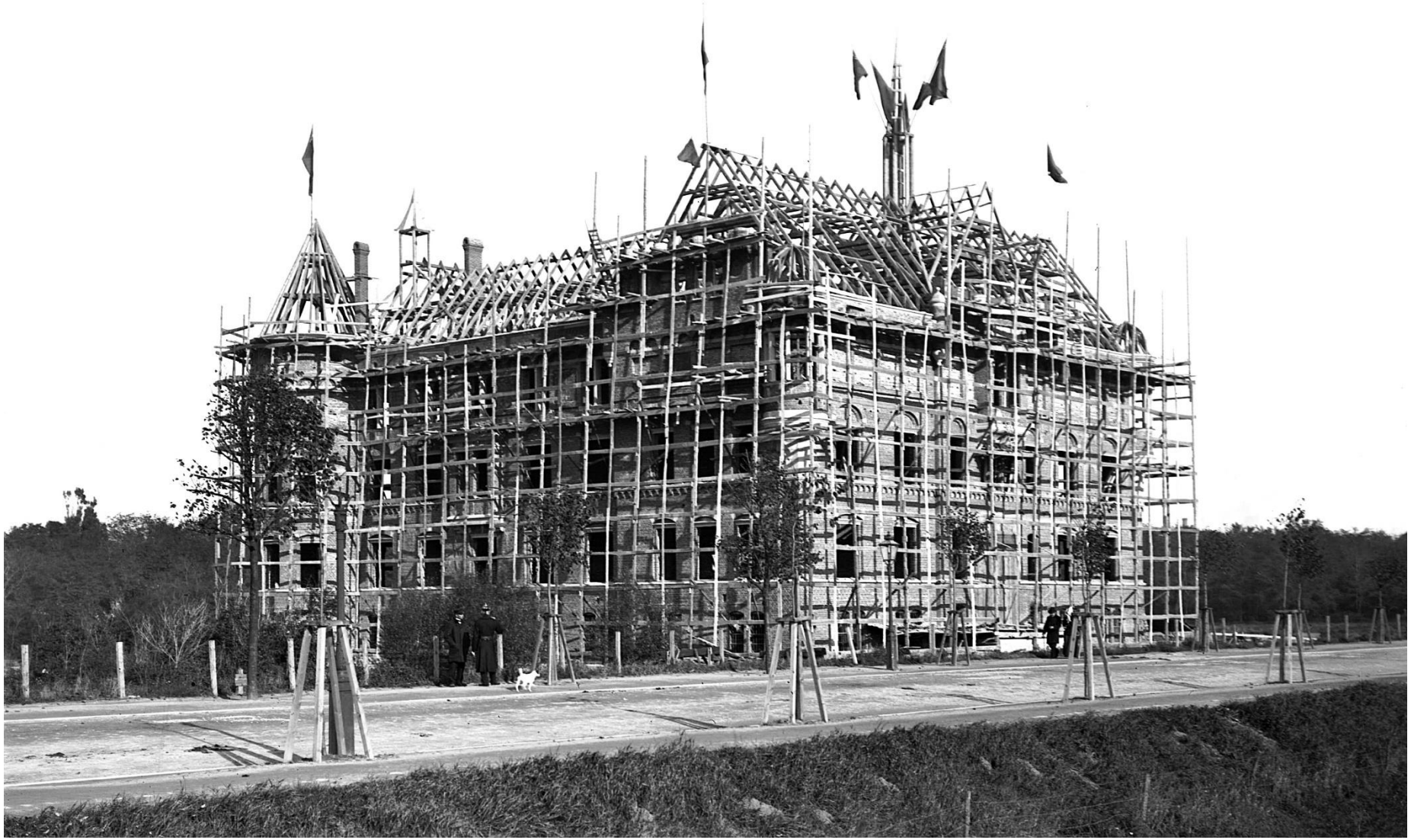

Amiralen

Malmö. Ystadsvägen.
ÄKTA FOTOGRAFI
Foto & ensamrätt: Berndt Johnsson, Malmö.

Namn efter Alexander Roslin

1950 Talet

1974 Kostade 43 kvm 1:a

375 kr/månad

Hör nu alla…
Stanna hästen…
Då säger ni
Prooh…

Kronprinsens Husarregemente Lämnade Malmö år 1927.

Kalla Vintrar under 1940 talet

Bistra Vintrar
Under det
2:a V Kriget

Jo..det stämmer
Det är Saturnus
som har
ringar

Men vi har
smaker

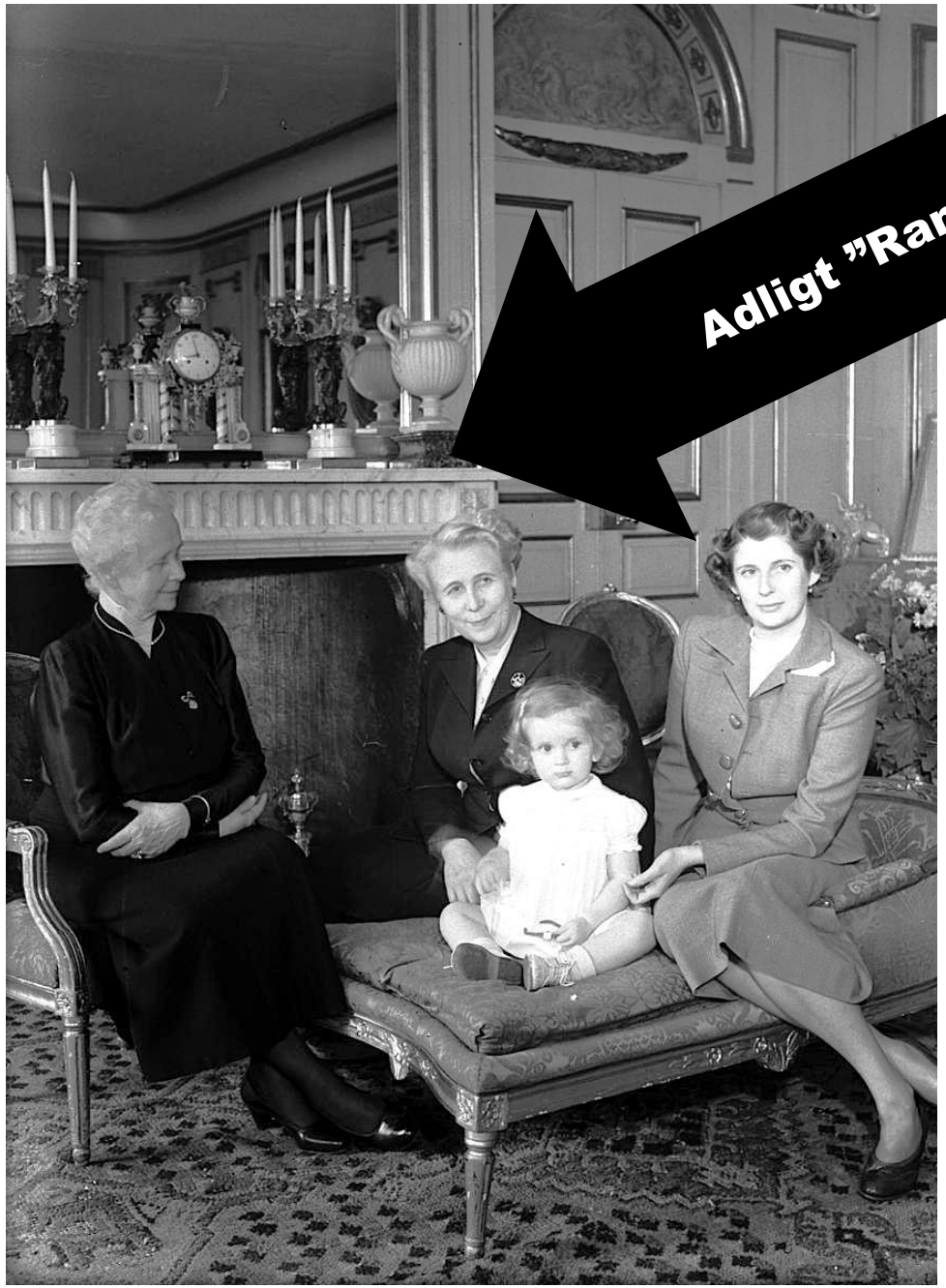

Adligt "Ramel"

Oadligt

Modet med sjömanskostymer på ungarna hittades på i England av Albert och Victoria, som lät ett barn målas av i en sådan kostym. Sen ville alla härma detta och alla ”Kalle Anka barnen var finklädda.”

Mänskligheten kan delas in i

De som hatar färg i efterhand

och de som bara vill se svart - vitt

Vilka djur gillar att klä ut sig?

Maskar på rad..

Maskerad

Här åt man inte SJ mackor i plast

Utan man fixade räls

och på lördagen gav man byns Casanova en riktig

”Rallarswing”

Tobak
Och
Choklad

Sålde bra på
hörnan

Wesselshörnan
var kvar

Sedan kom en
kub som hette
Sankt Jörgen
Där man
dansade
och kunde
Natta sig

1936

Då

Hamnade den första granen

på

Davidshalls torg

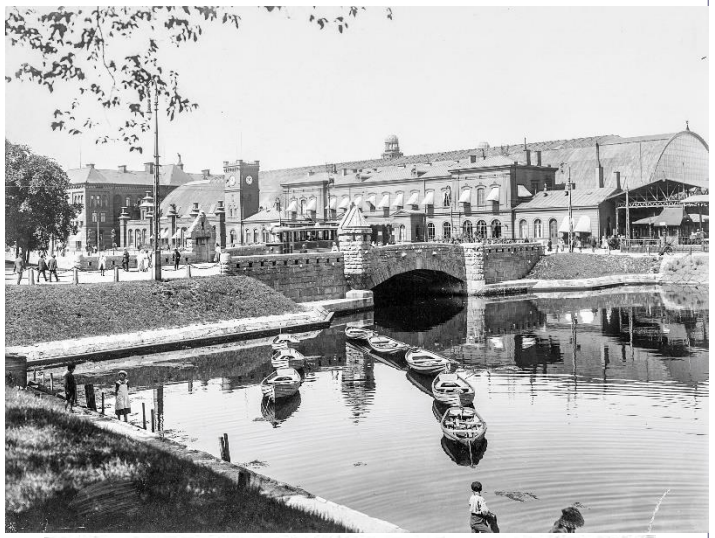

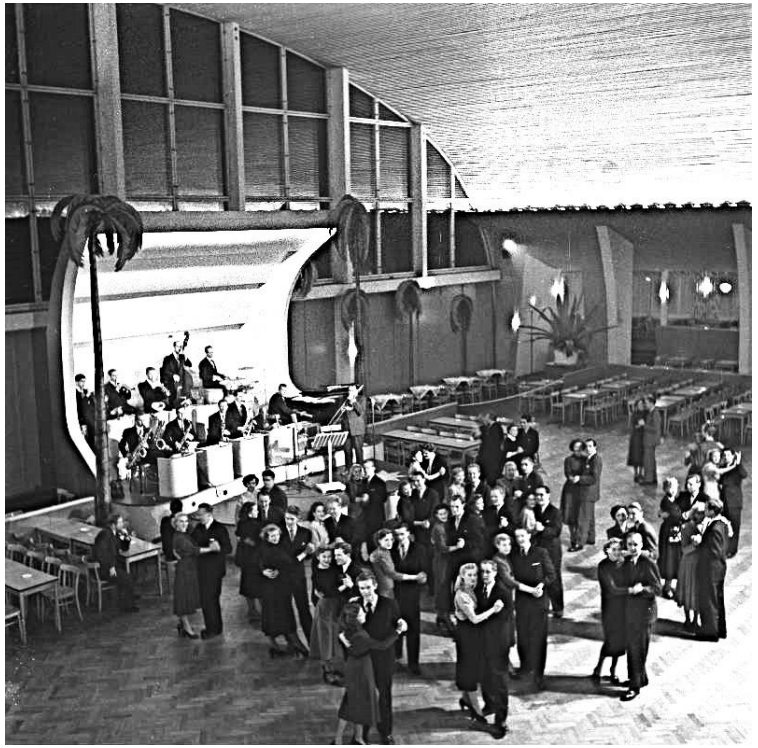

Torghandel

Spårvagn körde på en Grönsaksbil

och

på

Föreningsgatan vid Rörsjöskolan

Rena rama grönsaks soppan på

Matan i Rörsjöskolan

Ridhus
Vagnsmuseum
Saluhall
Krog
Bilförsäljning

Multihus
I
Bakgrunden

På
Drottningstorget

Baltiska utställningen år 1914

Byggt på Sommarhusmark

Frans Suell skänkte marken

Det räckte till mer än bara en Folkpark

Vattenläcka
På
Vintern

På med
grillorna

Bättre service förr

Edvard Persson

föddes i Malmö

Här på Friluftsteatern agerar han igen

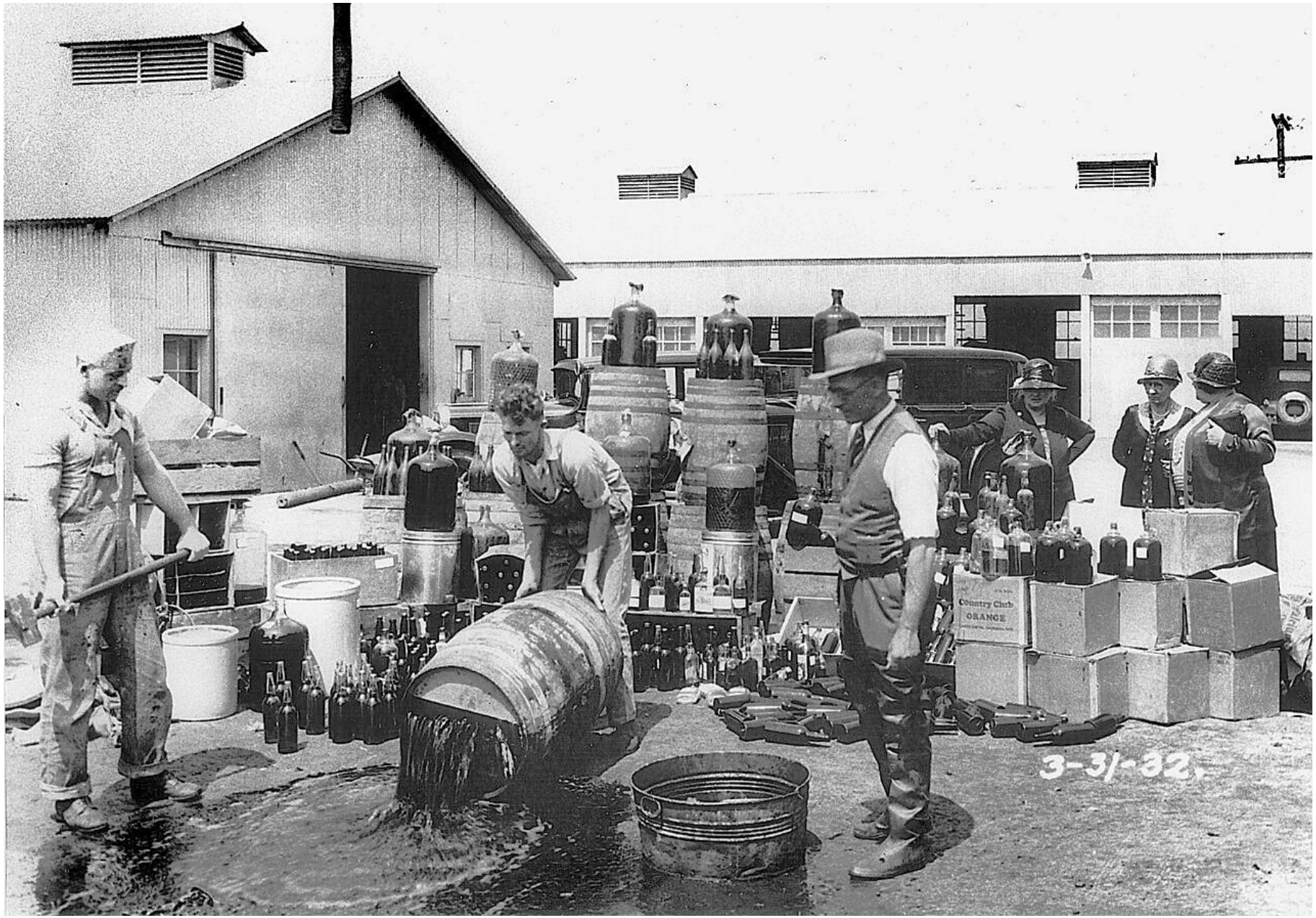

Förbudstiden
I USA

och

här
Motboken

”Brattsystemet”

Let´s

Dance

7

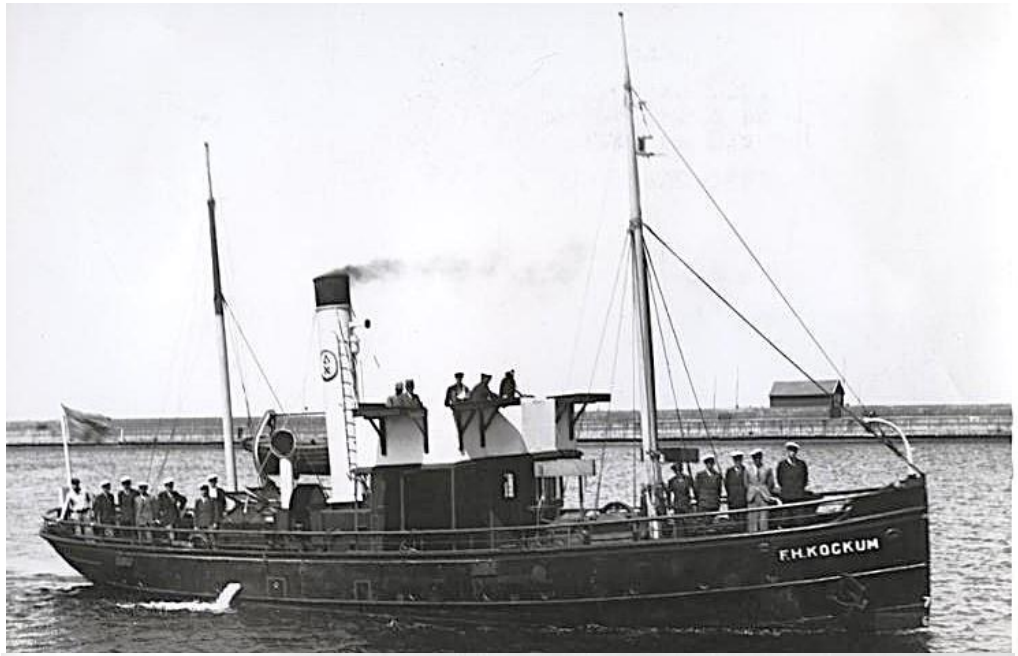

Navigera Med ”Sextant” Redan på 1700 talet

Hembageri
O. NELANDER.
KLÄDER
SKODON

Utdöd förening och medlemmar: ”Havets vänner” Limhamn

Lugnet före Stormen

Sedan rev man hela ”Rasket”

Arbetarbostäder ersattes med Tjänstemanna kaserner

KAFFECENTRUM
TLM 000082

TLM 000131

TSA
TLM 000212

NK
NK
NK
NK
P
TLM 000206

TLM 000205

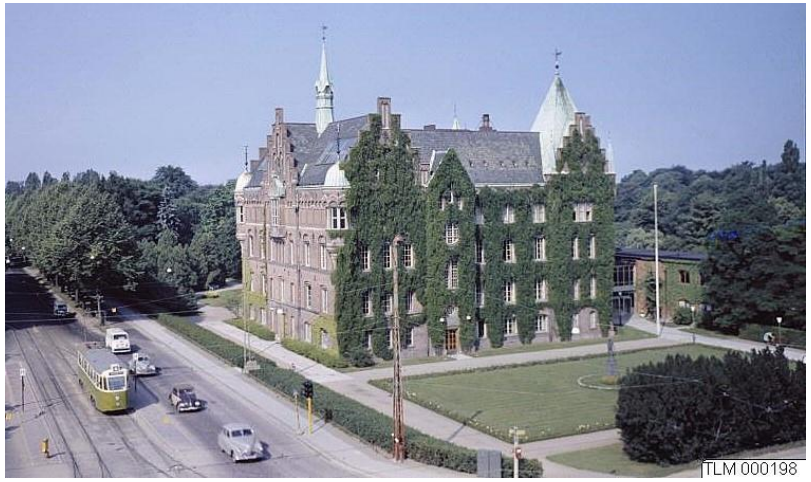
TLM 000198

Fox
NORCK
TLM 000197

TLM 000192

CALTEX
TLM 000131

Östergatan

JUNERT
Bred last

Soldattorpet
Limhamn

HANTVERKSFÖRENINGEN
Hantverksgården

Limhamns Torg

Rörsjöparken

Huset:

”Australia”

Strand-Gatan

Hamnen i Limhamn

BRYGGA
6
SOS 112
BRYGGA
6
SOS 112
Handikapp-
anpassad
brygga
Visa hänsyn!

Scandic
HELSINGBORGS HYGGPLAT

TRADING

BOULEBAR

NOA
NOA
SUMO SUSHI

CENTRALSTATIONEN
YOU

CHILDHOOD
FISKBONE
MANGOLD
DUXIANA
DUX